Szellemi Tulajdonvédelem

A szellemi terméket védeni nem kell félnetek jó lesz

FARKAS SZABOLCS

2019.0.18 • kkkk

MIRE JÓ A SZELLEMITULAJDON-VÉDELEM?

Az alkotásának hasznát az alkotó élvezhesse

És ne azok, akik nem voltak részesei az alkotás folyamatának.

A SZELLEMI TULAJDON VÉDELME

Szellemi alkotások és árujelzők tekintetében biztosított jogi oltalom

Szellemi alkotás és jogi oltalom – az alkotás folyamata szerint lehetnek:

- Műszaki alkotások (szabadalmak és használati minták)
- Irodalmi, művészeti, tudományos alkotások, valamint szoftverek (szerzői jogi védelem)
- Alkotási folyamatot lényegében nélkülöző árujelzők (védjegyek és földrajzi árujelzők)

A SZELLEMI TULAJDON VÉDELME

Miben segít az alkotónak?

- Időleges **monopolhelyzetet** teremt;
- **Kizárólagos** hasznosítási, használati, felhasználási jogot nyújt, amely akár önmagában is értékesíthető;
- Biztosítja a K+F ráfordítások, befektetések, marketing kiadások **megtérülését**.

MILYEN IP KIHÍVÁSOKKAL SZEMBESÜLNEK A KKV-k?

- Szellemi tőkéjük értéke jóval meghaladja reál vagyontárgyaik értékét
- A befektetők, a potenciális partnerek és akvizitorok figyelme az IP portfólióra irányul
- Komoly összegeket költenek az IP jogok megszerzésére, megszerzett jogaik hasznosítása azonban elmarad vagy nem hatékony (!)
- IP stratégiában való gondolkodás vagy annak hiánya
- A kulcs kompetenciákra koncentráló IP portfólió és az üzletfejlesztési stratégia közötti összhang megteremtése.
- Hatékony forrásfelhasználás
- Meglepetések sorozata, versenytárs szabadalmak.

IP TUDATOSSÁG és TERVEZÉS

- Az IP ráfordításokat azokra a kulcsfontosságú jogokra koncentráljuk, amelyek közvetlen üzleti céljainkat támogatják,
- A cégvezetés egyszerűen hozzáférhető és jól áttekinthető módon kapjon tájékoztatást az IP portfólióról és adott IP tématerületről.
- Hatástalanítsuk a lehetséges „IP taposó aknákat”, amelyek a kifejlesztés alatt lévő termékeinkre nézve veszélyt jelentenek.
- Ügyeljünk arra, hogy nyilvánosságra kerülés miatt ne veszítsünk IP jogokat. (publikáció, hírverés vs. mielőbbi szabadalmaztatás)
- IP ügyekre és stratégiára figyelmet fordító vállalati kultúrát építünk ki.
- Az együttműködő partnerek és ügyfelek felé pontosan és átgondolt módon kommunikáljuk az IP információkat.
- A kulcstermékekre összpontosítva növeljük az IP portfóliót
- Maximalizáljuk a feltalálói részvételt, a motiváltság erősítése érdekében növeljük a szabadalommal rendelkező feltalálók számát.

A SZELLEMITULAJDON-VÉDELEM RENDSZERE

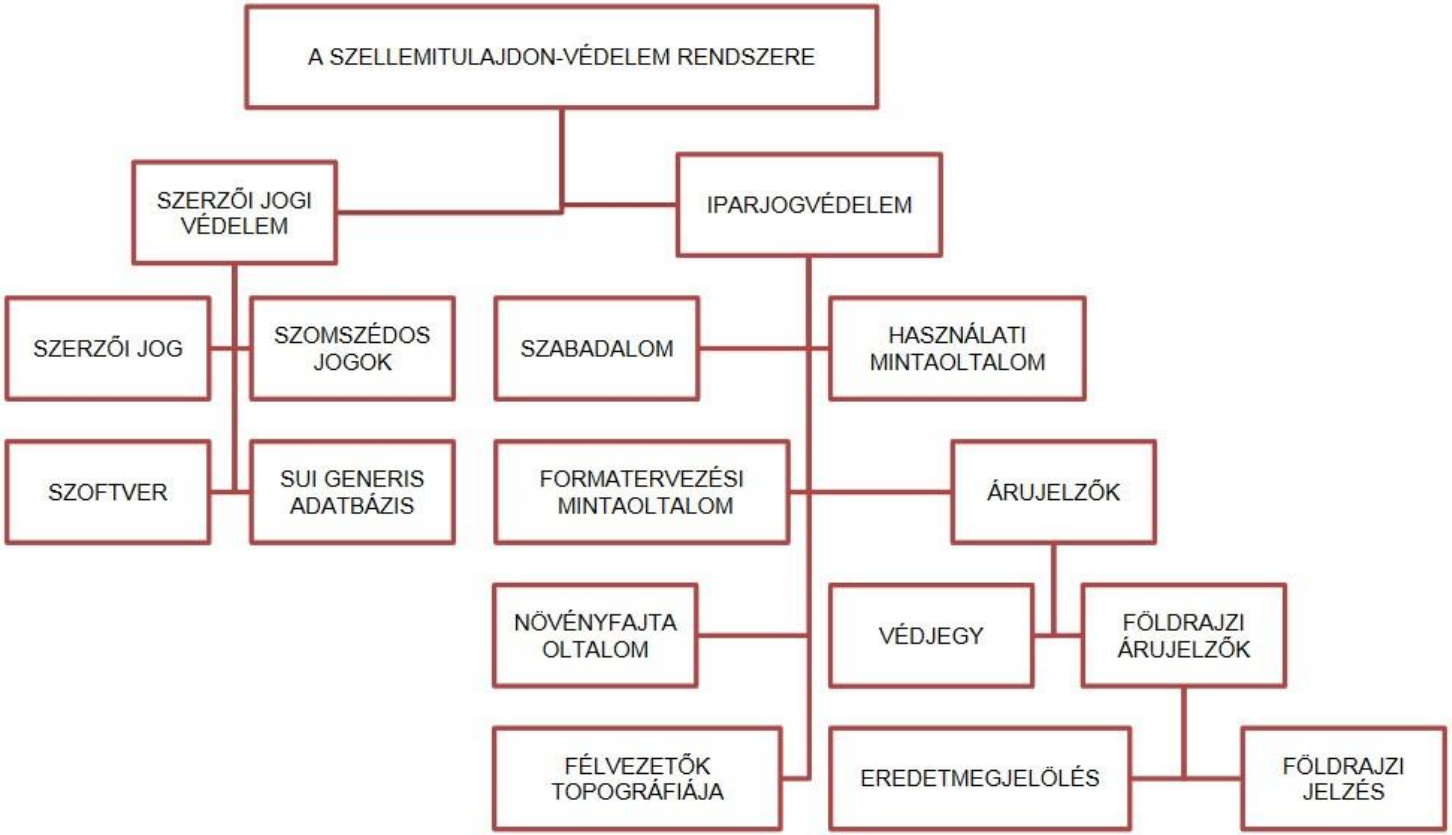

SZABADALOM (20 év)

A találmányok jogi oltalmát biztosítja

Szabadalmazható a találmány, ha:

- Új (nem tartozik a technika állásához);
- Feltalálói tevékenységen alapul (szakember számára nem nyilvánvaló);
- Iparilag alkalmazható (az ipar vagy mezőgazdaság valamely ágában előállítható, használható
- További érdemi és alaki feltételek.

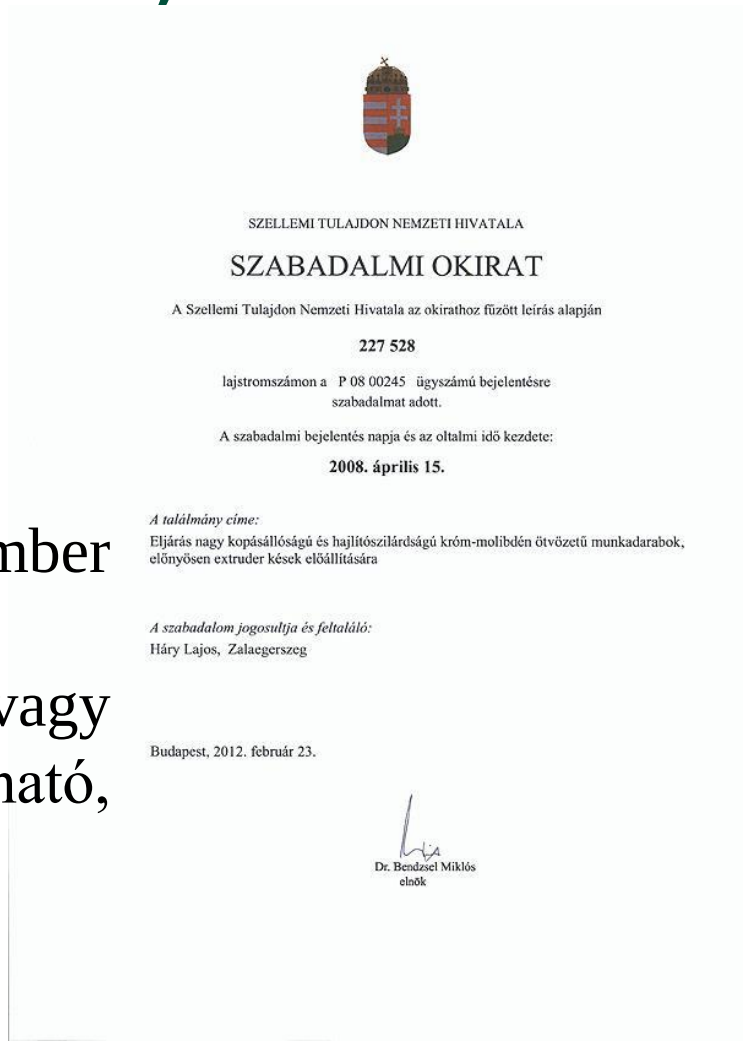

SZELLEMI TULAJDON NEMZETI HIVATALA

SZABADALMI OKIRAT

A Szellemi Tulajdon Nemzeti Hivatala az okirathoz fűzött leírás alapján

227 528

lajstromszámon a P 08 00245 ügyszámú bejelentésre szabadalmat adott.

A szabadalmi bejelentés napja és az oltalmi idő kezdete:

2008. április 15.

A találmány címe:
Eljárás nagy kopásállóságú és hajlítószilárdságú króm-molibdén ötvözetű munkadarabok, előnyösen extruder kések előállítására

A szabadalom jogosultja és feltaláló:
Háry Lajos, Zalaegerszeg

Budapest, 2012. február 23.

Dr. Bendzsel Miklós
elnök

Miért kedvelik a cégek a szabadalmakat?

- Folyamatban levő bejelentéseik ideiglenes oltalmat biztosítanak innovatív megoldásaiknak
- Kommunikálni tudják innovativitásukat a befektetők felé
- IP portfóliójuk gyarapítása pénzügyi források bevonása révén tőkeerejüket növeli
- Monopolhelyzet kialakítására törekszenek
- Gátolják versenytársaik piacra lépését
- Licencia árbevételt generáljanak
- A pereket elkerüljék
- Markáns piaci üzenet értéke van, láthatóvá válik cégük aktivitása
- Mérni tudják a cég vagy a munkatársak teljesítményét
- .... vagy csak egyszerűen el akarják kerülni a még ismeretlen következményeket ....

Használati mintaoltalom (10 év)

A használati minta egy tárgy kialakítására, szerkezetére vagy részeinek elrendezésére vonatkozó megoldás.

A használatiminta-oltalom az új, szabadalmazható találmány színvonalát el nem érő megoldásoknak biztosít jogi oltalmat.

- Új;
- Feltalálói lépésen alapul (mesterségben járatos személy számára nem nyilvánvaló);
- Iparilag alkalmazható ;
- További alaki feltételek;
- Nincs érdemi vizsgálat.

MAGYAR SZABADALMI HIVATAL

HASZNÁLATI MINTAOLTALMI OKIRAT

A Magyar Szabadalmi Hivatal az okirathoz fűzött leírás alapján

1 153

lajstromszámon az U 96 00126 ügyszámú bejelentésre
használati mintaoltalmat adott.

A mintaoltalmi bejelentés napja és az oltalmi idő kezdete:

1996. május 3.

A használati minta címe:
Elektromos vízkőmentesítő készülék

A mintaoltalom jogosultja és feltaláló:
Baumann László

Budapest, 1997. augusztus 5.

elnök

Üzleti titok és know how

Üzleti titok a gazdasági tevékenységhez kapcsolódó, **titkos** - egészben, vagy elemeinek összességeként nem közismert vagy az érintett gazdasági tevékenységet végző személyek számára nem könnyen hozzáférhető -, ennélfogva **vagyoni értékkel bíró** olyan tény, tájékoztatás, egyéb adat és az azokból készült összeállítás, amelynek a **titokban tartása érdekében a titok jogosultja az adott helyzetben általában elvárható magatartást tanúsítja.**

Védett ismeret (know-how) az üzleti titoknak minősülő, azonosításra alkalmas módon rögzített, műszaki, gazdasági vagy **szervezési ismeret, megoldás, tapasztalat vagy ezek összeállítása.**

- **Oltalmi ideje korlátlan**.
- De a védelem megszűnik, ha annak jogosultja a titkosság biztosítása érdekében nem tesz megfelelő intézkedéseket, vagy harmadik személy valamely jogszerű módon hozzájut a védett információhoz.
- Védelem megszerzéséhez **nincs szükség kérelem benyújtásához, eljárás lefolytatásához.**
- Bizonyítás megkönnyítése érdekében **közjegyzői okiratba foglalás vagy önkéntes műnyilvántartás.**

Védjegy (10+x*10 év)

A védjegy egyértelműen és pontosan ábrázolható, lajstromozott megjelölés, amely az egyes áruk és szolgáltatások azonosítására, mások áruitól, illetve szolgáltatásaitól való megkülönböztetésére szolgál.

A védjegy mint árujelző elősegíti azt, hogy a fogyasztók megfelelően tájékozódhassanak a termékek és szolgáltatások kereskedelmi eredetéről.

Típusai: szó, szóösszetétel, jelmondat, betű, szám, ábra, szín, hang, fényjel, hologram, térbeli

Formatervezésiminta-oltalom (5+4*5 év)

Termék egészének vagy részének elsődlegesen esztétikai megjelenése (dizájn, design).

Ez a megjelenés a termék vagy egy része külső jellegzetességeinek, ideértve azok díszítésének (pl. a rajzolat, a körvonalak, a színek, az alak, a felület, illetve a felhasznált anyagok jellegzetességei) az eredménye.

Ha a dizájn új és egyéni jelleggel rendelkezik, akkor jogi védelemben, azaz formatervezésiminta-oltalomban (dizájn-oltalomban) részesülhet.

A formatervezésiminta-oltalom vonatkozhat háromdimenziós megjelenésre is (mint például egy termék alakja vagy felületének kidolgozása), illetve kétdimenziós formai kialakításra is (mint amilyenek például a motívumok, vonalak, színek)

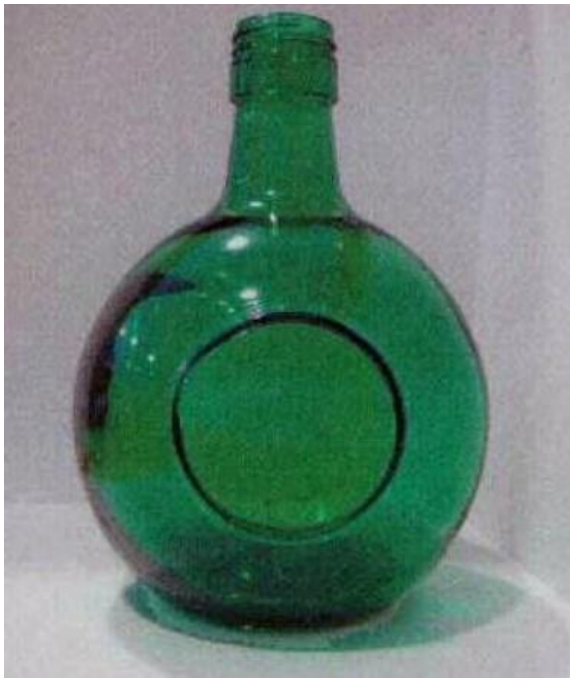

Szerzői jog (70 év)

- Tárgya lehet irodalmi, művészeti alkotás (pl. regény, színdarab, zenemű, festmény)
- nem a szerzői gondolatot, nem a tartalmat, hanem annak egyéni, eredeti kifejezési módját oltalmazza a másolás ellen (pl. cikk egy találmányról)
- nincs szükség hatósági eljárásra, a védelem az alkotás megszületésével automatikus (nem kell díjat fizetni az oltalom fenntartásáért)
- a szerző halálát követő 70 év után

S B G K

EST. 1969

KÖSZÖNJÜK

ANDRÁSSY ÚT 113. • 1062 BUDAPEST, HUNGARY

T +36.1.461.10.00 • **F** +36.1.461.10.99 • **E** MAILBOX@SBGK.HU • **W** SBGK.HU